

Características Generales de nuestra Aplicación

Potencia, fiabilidad y sencillez TODO EN UNO

- Motor de base de datos basado en Microsoft® SQL Server.
- Multiempresa y Multiusuario.
- Instalación automatizada.
- Configurador del sistema de equipos e impresoras.
- Posibilidad de utilizar varias impresoras simultáneamente.
- Control del nivel de integridad de la información.
- Rápido, fiable e integrado.
- Trabajo en tiempo real.
- Gran facilidad de manejo y ayudas sensitivas al contexto.
- Disponibilidad de un módulo de Configuración para adaptar de la mejor manera posible la aplicación a sus necesidades.

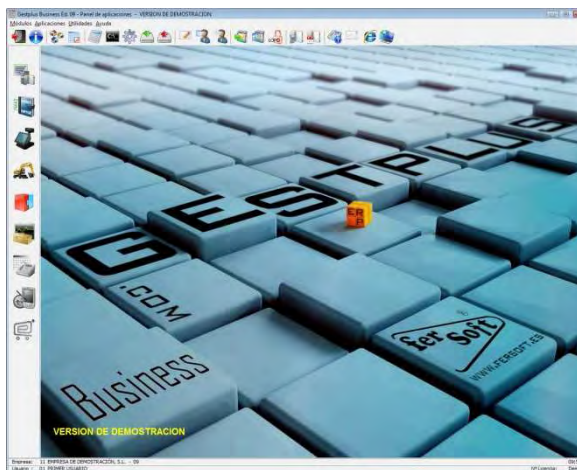

Accesibilidad, escalabilidad y diseño

- Búsquedas selectivas.
- Posicionamiento y acceso por múltiples campos.
- Filtros de selección configurables y con la posibilidad de almacenarse.
- Diseño de Temas.

Integración

- Configurador de listados seleccionables y completamente ajustables por campos.
- Posibilidad de compartir ficheros entre distintas empresas.
- Visualización previa de informes: Pantalla, PDF, Impresora, Excel, Tablas.
- Selección de campos por informe.
- Herramientas ofimáticas (calculadora, agenda, dietario).
- Integración con Microsoft Office.
- Asistente para la configuración de los parámetros.
- Series alfanuméricas, para la numeración de los documentos configurables por tablas.
- Diseño gráfico de formato
- Biblioteca Corporativa y Gestión Documental.



Seguridad

- Niveles de Usuario. Claves de acceso por usuarios y empresas.
- Configuración de la limitación de acceso a información de los usuarios.
- Autochequeo y autorrecuperación de ficheros.
- Asistente para copias de seguridad automáticas y restauración de datos.
- LOPD, Ley Orgánica de Protección de Datos de Carácter Personal.

Características Generales de nuestra Aplicación

Navegación

Gestplus Business dispone de un sistema de navegación y acceso en Compras, Ventas, Contabilidad y Efectos de Cartera para facilitar el enlace entre documentos.

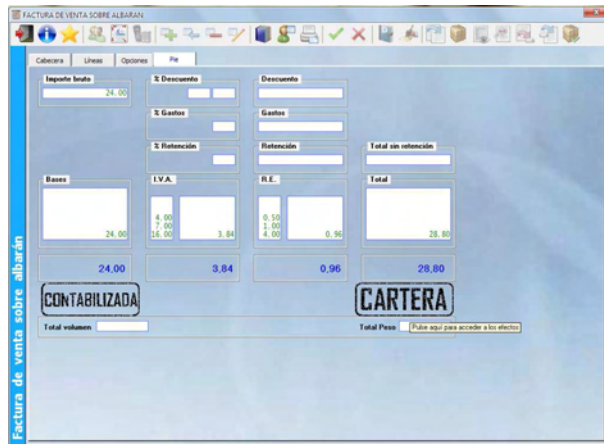
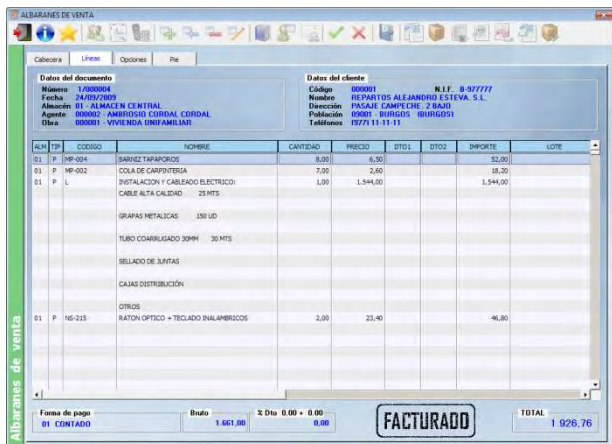

Favoritos

Una opción donde cada usuario podrá personalizar los accesos más utilizados a los diferentes mantenimientos, listados, etc. para cada módulo.

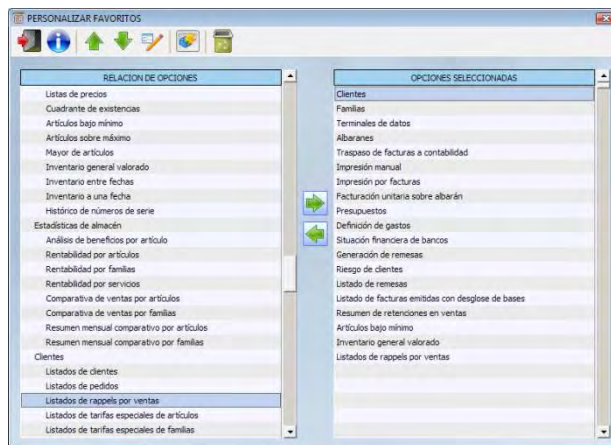
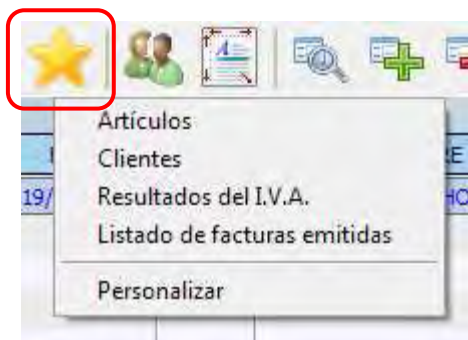

Gestor de consultas

- Generación de consultas para los mantenimientos.
- Diferentes condicionales seleccionables para cada campo.
- Orden por campo seleccionado.
- Posibilidad de almacenar, modificar y eliminar consultas.

