

## Características Específicas del Módulo de Gestión

Gracias a su gran versatilidad por las diferentes y variadas combinaciones que permite, este módulo le permitirá realizar y controlar todos los procesos relacionados con ventas y compras, así como realizar acciones conjuntas con el resto de los módulos: Contabilidad, Obras, Fabricación, etc.

### Familias y artículos

- Códigos alfanuméricos de longitud definible.
- Códigos de barras.
- Tablas de equivalencias entre distintos códigos de barras.
- Referencias de proveedores.
- Tarifas.
- Precios IVA incluido para ticket.
- Listados globales de artículos.
- Tarifas de precios especiales por artículos o familias.
- Secciones. Listados detallados por sub-artículos.
- Parametrización de sub-artículos (tallas y colores), números de serie, trazabilidad, descripciones ampliadas, paquetes y medidas...
- Actualización automática y a tiempo real del stock y precios.
- Máscaras en códigos de artículos, declaración de decimales a utilizar, clasificaciones, ubicaciones, referencia alternativa, factores de precios, descuentos, comisiones, etc.
- Modificaciones automáticas y globales de sub-artículos.
- Listas de precios. Incrementos de tarifas lineales o porcentuales y automáticas.
- Ofertas Y promociones para Terminal Punto de Venta. Ofertas tipo 3x2.
- Imágenes asociadas para marcación rápida por ratón o táctil desde TPV táctil.
- Control de impuestos asociados a determinados artículos (ecotasas, canon, etc.).

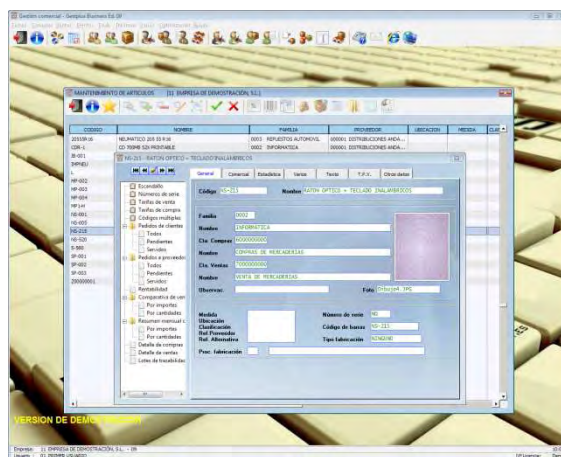

## Características Específicas del Módulo de Gestión

### Proveedores

- Identificación como acreedor.
- Retenciones.
- Historial.
- Resumen mensual de compras.
- E-mail. Página Web.
- Acceso a efectos e cartera.
- Asignación de tarifas especiales.
- Acceso a listados de pedidos, albaranes y facturas.
- Gestión de documentos, datos de contactos y bancarios, Hoja Gerencial.
- Cuenta contable de contrapartida por proveedor/acreedor.
- Acceso al Mayor y a Contabilidad Presupuestaria.

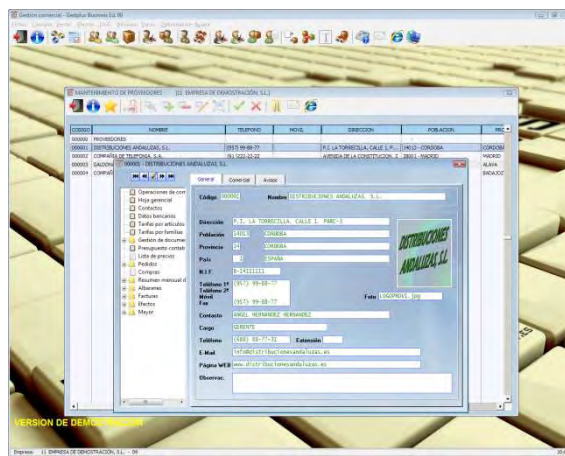

### Clientes

- Control fiscal, de envío y giro independizados.
- Múltiples direcciones por cliente configurables para cada tipo de documento.
- Segunda forma de pago.
- Gestión de documentos, datos de contactos y bancarios, Hoja Gerencial.
- Historial. E-mail. Página Web.
- Periodos de facturación.
- Resumen mensual de ventas.
- Asignación de tarifas especiales.
- Clasificación por familias (tipos de compras, zonas, volumen, etc.).

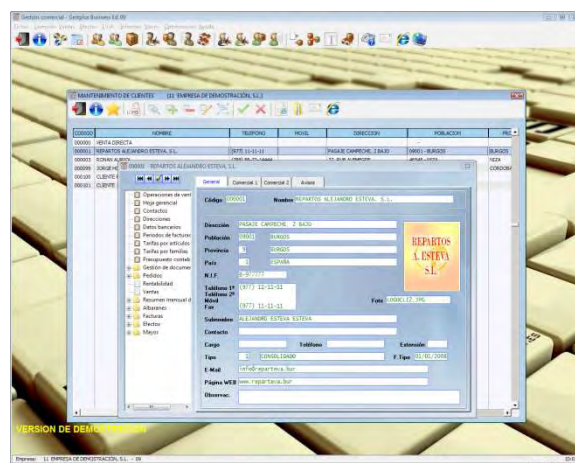

### Agentes

- Datos de contactos.
- Múltiples sistemas de comisiones.
- Liquidación de comisiones.
- Acceso rápido Web.

## Características Específicas del Módulo de Gestión

### Servicios

- Mano de obra, reparaciones, portes, etc.
- Descripciones ampliadas.
- Descuentos lineales o porcentuales configurables.

### Más fichas para información

- Rutas de venta, Formas de pago, Poblaciones y Provincias.

### Pedidos a proveedores

- Control de recepción.
- Listados.
- Captura de pedidos anteriores.
- Entrega a cuenta.
- Seguimientos.

### Albaranes de compra

- Tablas de doble entrada para sub-artículos.
- Entradas por referencias de proveedor.
- Visualización de últimos precios de compra de artículos.
- Movimientos de almacén.
- Posibilidad de trabajar IVA incluido.
- Agencias de transportes.
- Avisos predefinidos.
- Estadísticas en pantalla.

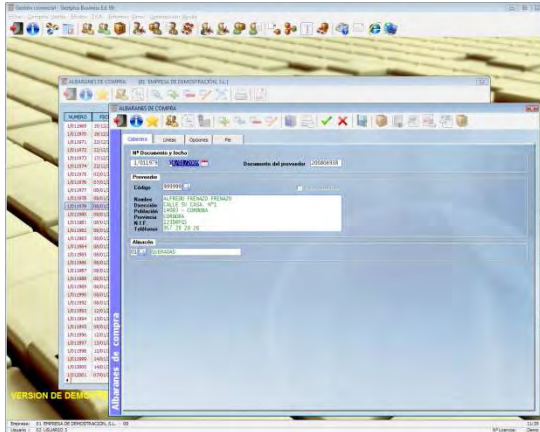

### Facturas de compra

- Enlaces contables automáticos.
- Facturación comprimida o normal.
- Acceso a fichas de artículos.
- Asignación de número de pedido.
- Recepción de facturas rectificativas con series diferentes.
- Posibilidad de trabajar IVA incluido.
- Autofacturas.





## Características Específicas del Módulo de Gestión

### Presupuestos

- Situación.
- Capturas de presupuestos anteriores.
- Tratamientos de literales.
- Enlaces con terminales de datos.
- Descripción del presupuesto.
- Datos configurables de impresión del cliente.

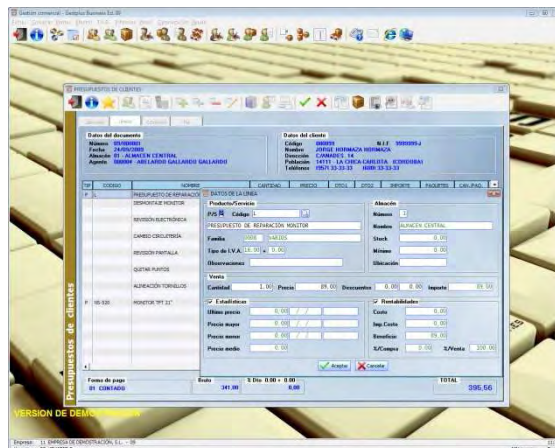

### Pedidos de clientes

- Clasificaciones.
- Conversión a otros documentos.
- Actualización de pedidos.
- Captura de presupuestos o de pedidos anteriores.
- Estadísticas y rentabilidades por línea.
- Enlaces con terminales de datos.
- Agencias de transportes y vehículos.
- Propuestas, entregas a cuenta.
- Seguimiento del pedido.

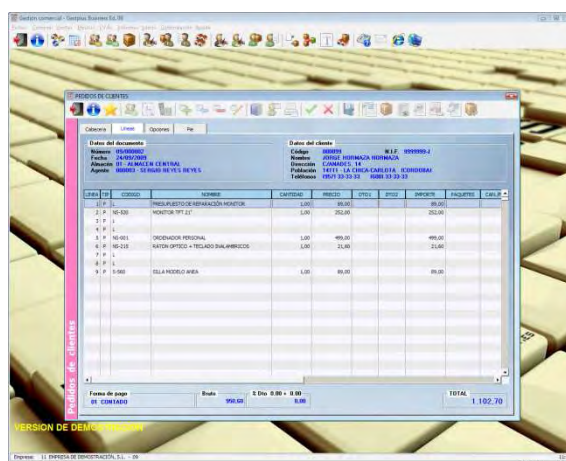

### Albaranes de venta

- Valorados o sin valorar.
- Capturas de presupuestos y pedidos.
- Acceso a fichas de clientes e historial.
- Repetición global.
- Estadísticas y rentabilidades por línea.
- Enlaces con terminales de datos.
- Albaranes por obras.
- Posibilidad de trabajar IVA incluido.

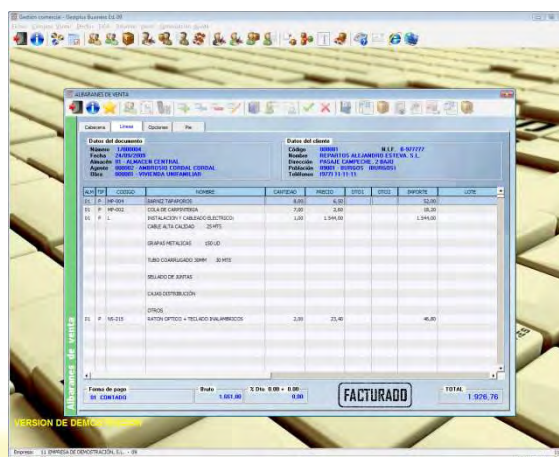

## Características Específicas del Módulo de Gestión

### Facturas de venta

- Facturación directa (sin albarán previo), unitaria (con selección de albaranes de un cliente) o global. Autofacturas y periodos.
- Facturación por obras.
- Capturas de presupuestos y pedidos.
- Enlaces contables automáticos.
- Repetición global.
- Emisión de facturas rectificativas con series diferentes.

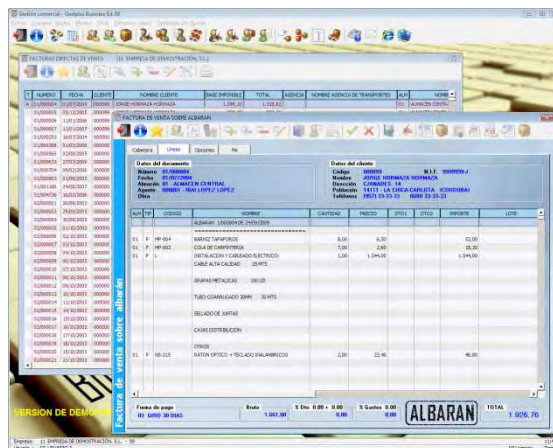

### Recibos y pagarés

- Emisión manual, automática o por efectos. Emisión de recibos desde cartera.
- Almacenamiento en soporte magnético para entidades bancarias.
- Generación de remesas según los modelos 58/19/34.

### Listados y estadísticas

- Vencimientos. Financiación.
- Retenciones. Múltiples estadísticas.
- Listados de Artículos bajo mínimos y sobre máximos.
- Análisis de beneficios y rentabilidades por artículo, familia, cliente, proveedor o agente, con comparativas entre ejercicios.
- Listados de albaranes, presupuestos y pedidos de clientes y proveedores con múltiples filtros.
- Inventarios por almacenes globales y entre fechas.
- Análisis de compras a proveedores y ventas a clientes.
- Filtros predefinidos y almacenados. Filtros por números de serie y trazabilidad.
- Formatos configurables, salida en PDF o Excel.



### Otras características

- Módulo de escandallo. Actualización por producción.
- Trazabilidad. Mantenimiento de lotes.
- Traspaso de artículos, clientes, etc., entre almacén y tiendas.
- Mínimos, máximos, beneficios, situaciones y estadísticas.
- Inventarios por almacenes y rentabilidades.
- Notas de entradas y salidas internas.