

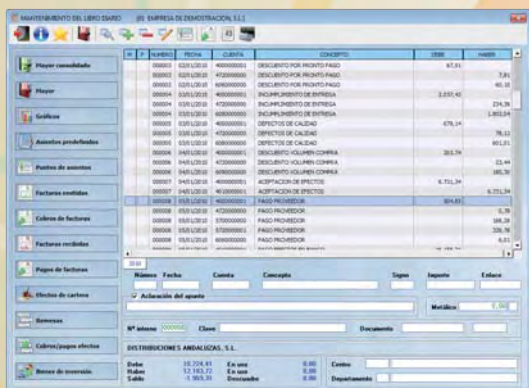

GESTPLUS BUSINESS CONTABILIDAD

Módulo que permite la integración contable con las diferentes líneas de gestión empresarial de la plataforma E.R.P. Business.

Su potencia y flexibilidad reduce el tiempo y esfuerzo invertido en las tareas contables, facilitándole la obtención de un amplio abanico de informes para su análisis, ayudándole a centrarse en los procesos de control y planificación fiscal.



Potencia, fiabilidad y sencillez TODO EN UNO

- Motor de datos Microsoft® SQL Server.
- Multiempresa y multiusuario.
- Ayudas sensitivas al contexto.
- Múltiples opciones de parametrización a través de un módulo de configuración para adaptar la aplicación a sus necesidades.
- Posibilidad de compartir datos entre distintas empresas.
- Configurador de listados e informes.
- Visualización previa de informes por pantalla, PDF y Excel.
- Adaptado a la nueva reforma contable NIC/NIFF.
- Contabilidad analítica por centro de coste y departamento.

Navegabilidad, favoritos y gestor de consultas

- Sistema de navegación que facilita el enlace entre documentos, efectos, remesas, cobros y pagos, etc.
- Personalización por usuario de los accesos más utilizados a las diferentes opciones.
- Generación personalizada de consultas y búsquedas selectivas.

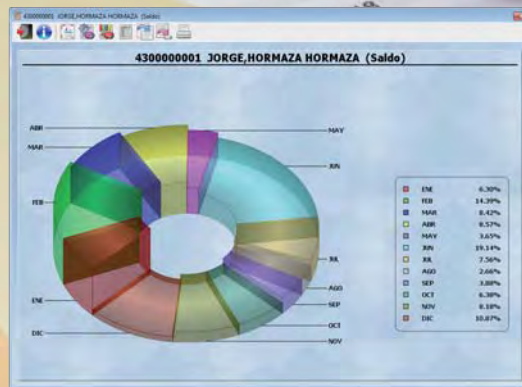

Plan contable

- Datos predefinidos de grupos y subgrupos según plan contable.
- Nivel contable de 9 a 12 dígitos.
- Definición de planes contables por empresa.
- Saldos contables consolidados a partir del diario de varias empresas.
- Contrapartidas definibles por cuenta.
- Plan de cuentas consolidadas.
- Información para la L.O.P.D.

Libro diario

- Acceso al histórico y mantenimiento de hasta 8 años desde el diario.
- Análisis de descuadres por fechas y por documentos.
- Ordenación automática por documentos, fechas y cuentas.
- Localización de apuntes por importes o conceptos.
- Traspaso, modificación y eliminación de apuntes de forma inmediata y en cualquier momento del ejercicio contable.
- Comentarios predefinidos y configurables.
- Listados internos y oficiales a cualquier nivel
- Gestión de importes cobrados en metálico desde el propio diario para la obtención del modelo 347.
- Asientos predefinidos configurables.
- Transferencias de apuntes entre empresas.
- Renumeración de asientos por signos y orden.
- Incorporación del cuaderno 43.

Modelos oficiales A.E.A.T.

- Resumen de operaciones con terceros (modelo 347).
- Modelos 303, 340, 349 Y 390.
- Modelos III, I15, 180 Y 190.

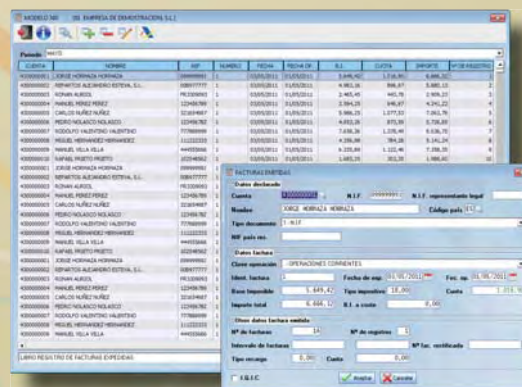

CONSULTA DEL LIBRO MAYOR [EMPRESA DE DEMOSTRACION, S.L.]

Desde la fecha: 01/01/2010 Hasta la fecha: 01/05/2011
Cuenta: 430000001 JORGE HORRAZA HORRAZA

PERIODO	DEBE	HABER	SALDO	ABRIGATE
ENERO	3.003,04	0,00	3.003,04	2.003,04
FEBRERO	1.202,02	0,00	1.202,02	4.207,06
MARZO	601,01	0,00	601,01	4.808,09
TRIMESTRE 1º	4.806,09	0,00	4.806,09	4.808,09
ABRIL	601,01	0,00	601,01	5.409,10
MAYO	1.202,02	0,00	1.202,02	6.611,12
JUNIO	1.803,00	0,00	1.803,00	8.414,12
TRIMESTRE 2º	3.606,03	0,00	3.606,03	8.414,12
JULIO	925,00	0,00	925,00	9.339,12
AGOSTO	1.850,00	0,00	1.850,00	10.819,12
SEPTIEMBRE	966,65	0,00	966,65	11.785,77
TRIMESTRE 3º	3.743,65	0,00	3.743,65	11.645,77
OCTUBRE	896,60	0,00	896,60	12.742,37
NOVIEMBRE	1.395,96	0,00	1.395,96	14.101,93
DICIEMBRE	896,21	0,00	896,21	14.998,14
TRIMESTRE 4º	3.188,37	0,00	3.188,37	14.998,14
TOTAL	14.998,14	0,00	14.998,14	14.998,14

Libro mayor

- Gráficas y estadísticas en pantalla.
- Presentación mensual y trimestral.
- Informes entre fechas con arrastre de saldo anterior.
- Contrapartidas de asientos.
- Visualización y modificación de asientos completos.
- Mayor consolidado.
- Impresión completa del mayor de cuentas.
- Punteo de asientos.

Libros de registro de facturas

- Consulta por factura, por fecha de emisión o por cuenta.
- Resultados de IVA.
- Cobros y pagos de facturas.
- Acceso al asiento generado en el libro diario desde factura.
- Actualización de datos fiscales en el libro de IVA.
- Diferentes clasificaciones del IVA por tipo y grupos.
- Series de documentos configurables.
- Conexión con el módulo de gestión para el acceso a las líneas de la factura y a los datos de facturación.

Gestión de efectos

- Mantenimiento de bancos.
- Generación de remesas según los modelos 58/19/34.
- Gestión y mantenimiento de remesas.
- Almacenamiento de remesas en soporte digital.
- Clasificación por diferentes carteras de efectos.
- Riesgo y situación de clientes y bancario.
- Previsión de cobros y pagos.
- Cobro y pago total o parcial de facturas.

CONSULTAR

Código y elemento: 900001 APLICACION GESTION COMERCIAL

Cuenta de contabilización: 1213000000 APLICACION GESTION COMERCIAL

Cuenta de débito: 4410000000 IMPORTACION IMPRESIONADO MATERIAL

Cuenta de imputación: 4300000000 LOS NORIAS

Fecha de adquisición: 18/01/2004 Año inicio deducción: 1000

Fecha inicio amortización: 18/01/2004 Año regularización: 1

Fecha inicio utilización: 18/01/2004 Centro / Departamento: 1

Importe adquisición: 8.000,00 % Amortización: 2,00 Base imponible: 8,00

Importe residual: 0,00 % Plusvalía en año de adquisición: 0,00 Tipo impositivo: 0,20

Importe amortizado: 0,00 % Debe: impuesto: 0,00 Cuenta impositiva: 9,00

Nº Factura: 1111111111 Proveedor: 4000000001 DISTRIBUCION ANDALUCIA, S.L.

Doc. Contable: Fecha factura: 11/11/2011

Fecha de baja: Concepto: 1111111111

Fecha última amortización: Fecha fin amortización: 11/11/2011

Cuentas anuales y balances

- Múltiples balances definibles.
- Comprobación de sumas y saldos y auxiliar de comprobación.
- Situación y pérdidas y ganancias comparativo con años anteriores.
- Filtros analíticos y situación comparativa.
- Estado de cambios en el patrimonio neto.
- Regularización del patrimonio neto.
- Estado de flujos de efectivo.
- Generación de libros oficiales en formato electrónico y legalización con huella digital.

DATOS DE LA FACTURA

Contabilización fact: Seguimiento contab: Efectos: Líneas de factura: Datos de facturación: Pedido WEB:

Nº de Orden: 1/000001 Fecha documento: 01/05/2011 Nº documento: 000001

Fec. Operación: 1/ Fecha factura: 01/05/2011 Agente: 000001

Cia. Cliente: 4300000001 Nombre agente: SERGIO REYES REYES

Nombre cliente: JORGE HORRAZA HORRAZA N.I.F.: 9999999-3

Base Imponible	Tipo	I.V.A.	Tipo	Recor. Equiv.	S I I M A
0,00				0,00	
0,00				0,00	
4,00				0,50	
0,00				1,00	
904,00	10,00	167,77	4,00	36,10	1.182,97

Retención: (NO HAB) 0,00

Total facturas: 1.182,97

Gestión de cobros: Último cobro: 1.182,97 Fecha: 01/05/2011 C cobrado: 1.182,97 Pendiente: 0,00

Cierre y apertura de ejercicio

- Proceso totalmente automatizado.
- Actualización de bienes de inversión.
- Regularización de existencias y productos en curso.
- Posibilidad de cierre de ejercicio completo o solo regularización de grupos de gastos e ingresos.

Otras características

- Simulaciones de cierres por periodos.
- Cuadro de financiación y variación del capital circulante.
- Gestión de bienes de inversión y asientos de amortización.
- Edición e impresión de la memoria.
- Conexiones externas.
- Contabilidad presupuestaria.
- Informes por centros de coste y departamentos.
- Consolidación de dos o más empresas.
- Ratios financieros y económicos. Programación de ratios.

25 AÑOS desarrollando Software

ferSoft®

AENOR ISO 9001:2008
ER Empresa Registrada ER-0740/2000
CERTIFIED MANAGEMENT SYSTEM

Fersoft Informática, S.L.
Calle Historiador Dozy, 18 local
14011 Córdoba (España)
Telf: 902 99 99 54
Fax: 957 46 35 48
ventas@fersoft.es - www.fersoft.es